PROTEZIONE CIVILE
Presidenza del Consiglio dei Ministri
Dipartimento della Protezione Civile

CONFERENZA DELLE REGIONI E DELLE PROVINCE AUTONOME

Attuazione dell'articolo 11 dalla legge 24 giugno 2009 n. 77

MICROZONAZIONE SISMICA

Carta geologico tecnica

scala 1:5.000

Regione Puglia

Comune di Casalvecchio di Puglia (FG)

Regione	Soggetto realizzatore ASSET Regione Puglia:	Data/Versione
Ing. Tiziana Bisantino (R.U.P.)	Ing. Michele Luisi (R.U.P.) Ing. Giovanna Vessia (C.T.S.) Geol. Nicola Luigi Florio Geol. Teresa Scolamacchia Geol. Maria Grazia Soldovieri Ing. Domenico Bruno Ing. Claudia Ceppi Ing. Dario Milella	29-06-2021 / CGT_003 Revisionato da: Istituto di Ricerca per la Protezione Idrogeologica

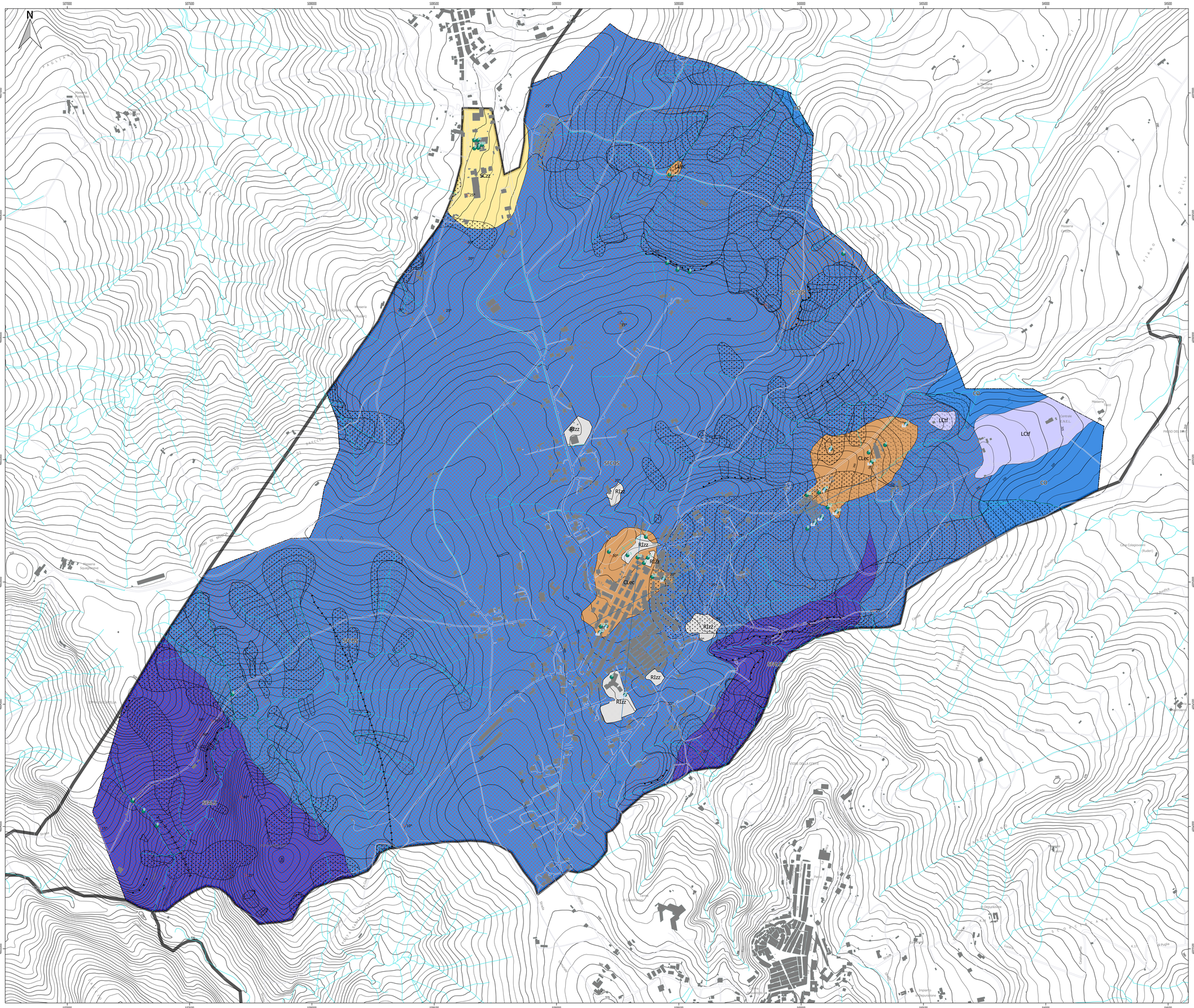

Legenda

Terreni di copertura

- RZ Terreni contenenti resti di attività antropica (RI)
- CLec Argille inorganiche di medio-bassa plasticità, argille ghiaiose o sabbiose, argille limose, argille magre di eluvio colluvi
- SCz Sabbie argillose, miscela di sabbia e argilla di altro ambiente deposizionale
- LCtf Litoide di copertura di terrazzo fluviale

Substrato geologico

- CO Coesivo sovraconsolidato
- SFCOS Alternanza di litotipi, stratificato, fartturato/alterato
- SFPUG Coesivo sovraconsolidato, stratificato, fratturato/alterato

Forme di superficie e sepolte

- Orlo di scarpata morfologica naturale o artificiale (10-20 m)
- Orlo di scarpata morfologica naturale o artificiale (> 20 m)
- Cresta
- Picco isolato

Instabilita' di versante

- Non definito - attiva
- Non definito - inattiva
- Scorrimento - non definita
- Colata - non definita
- Complessa - non definita
- Non definito - non definita

Elementi tettonico-strutturali

- Faglia inversa non attiva (certa)
- Sinclinale
- Anticlinale
- Faglia con cinematismo non definito non attiva (incerta)

Elementi geologici e idrogeologici

- 20° Giacitura strati
- Pozzo o sondaggio che ha raggiunto il substrato geologico con indicazione della profondità (m) del tetto del substrato
- Presenza della falda in aree con sabbie e/o ghiaie con indicazione della profondità (m) del tetto di falda
- Traccia di sezionei geologico-tecnica significativa e rappresentativa del modello di sottosuolo

Cartografia di base

- Perimetrazione area di studio
- Limiti comunali

0 50 100 150 200 Metri